

KER-2004 05 11-FY

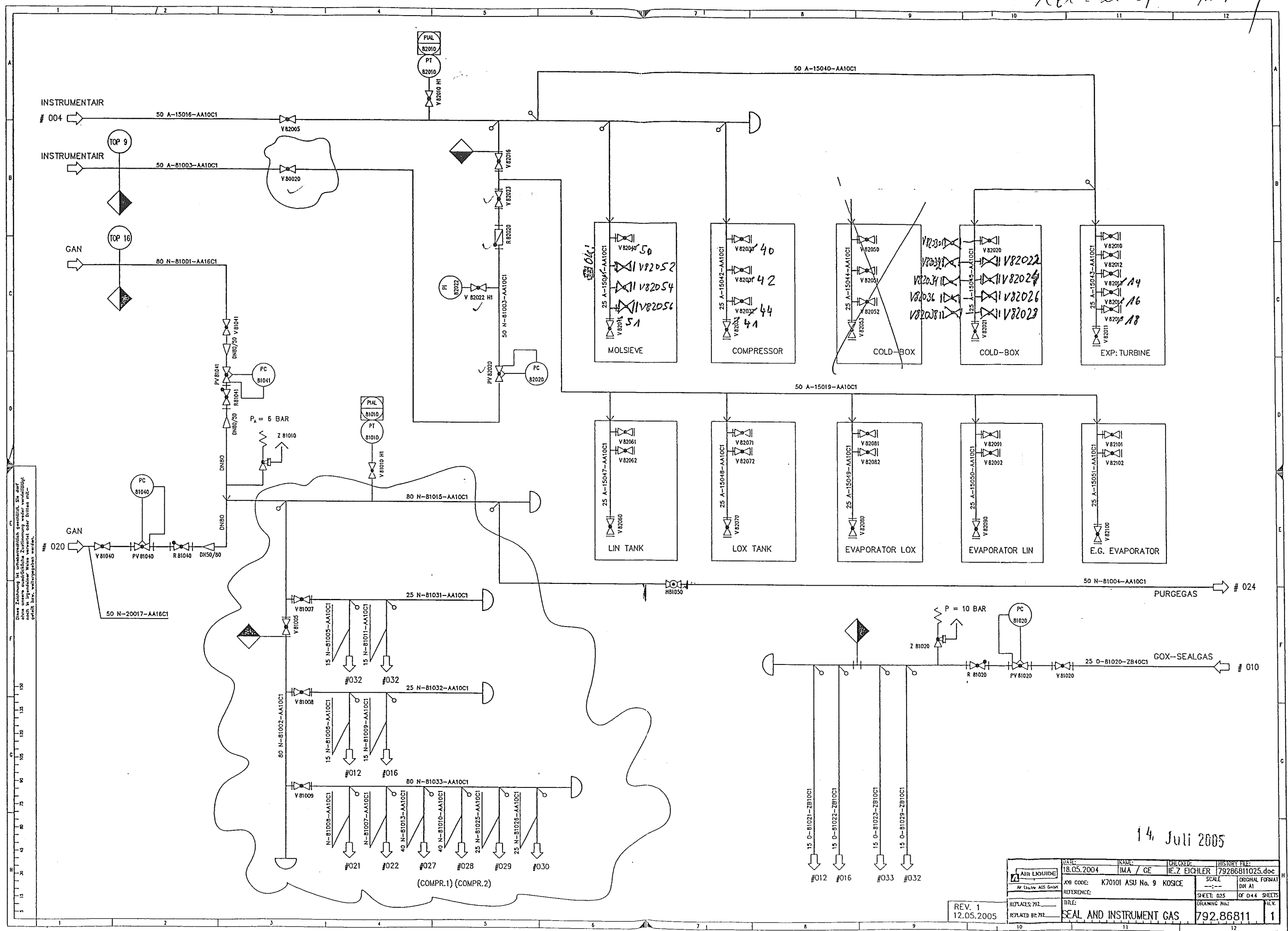

Diese Zeichnung ist urheberrechtlich geschützt. Sie darf ohne unsere schriftliche Zustimmung weder vervielfältigt noch in irgendeiner Weise an Dritte weitergegeben werden.

14. Juli 2005

REV. 1
12.05.2005

DATE: 18.05.2004	SCALE: 1:1	CHECKED: HE. Z. EICHLER	HISTORY FILE: 79286811025.doc
JOB CODE: K70101 ASU No. 9 KOSICE	ORIGINAL FORMAT: DIN A1	SHEET: 025	OF 044 SHEETS
REFERENCE:	DRAWING No.:	REV.:	
REPLACES 792	REPLACED BY 792	SEAL AND INSTRUMENT GAS	792.86811 1

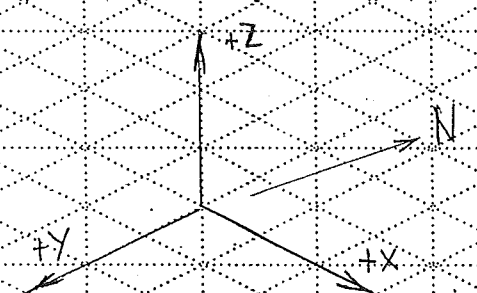
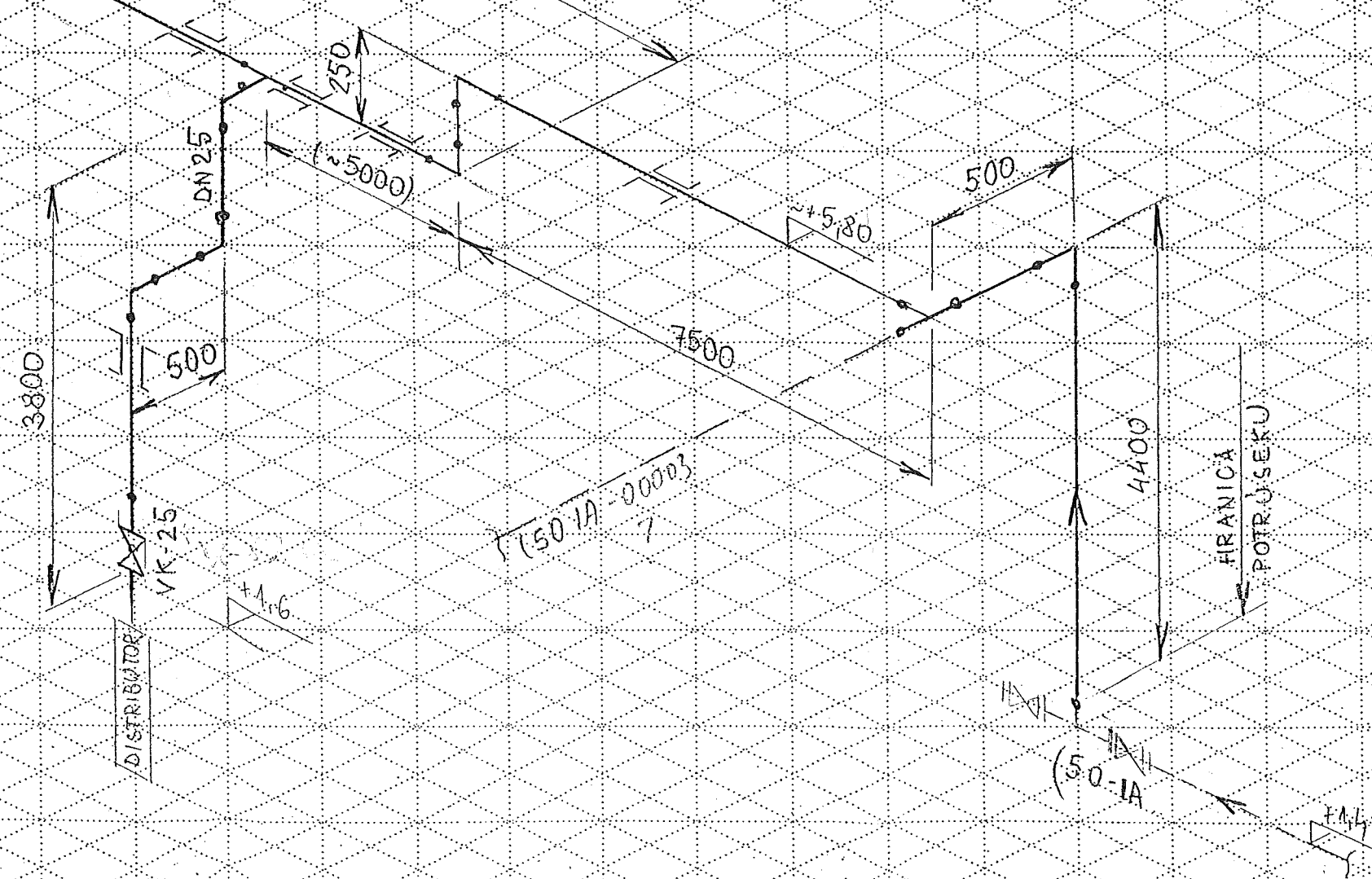

Walter

Made by : Ing. Supak
Date : 11.10.2005
revision : 0

VAM Anlagentechnik und Montagen
01 - 5 - 6801 - 01 KOSICE AIR LIQUIDE TANKFARM - AS BUILT

Line Number : 25 A-15049 AA10C1

	Weight (kg)
pipe mat.:	8,92
con. valves	-
man. valves:	0,80
pr. supports:	0,50
sek. supports	-
summe:	10,22

AS BUILT

Stückliste 02 25 A-15049 AA10C1 Revision: 0										
Teilenummer		NW1	NW2	Teilebezeichnung	Einzelgew.	Menge	EP-Lieferung	EP-Montage	gesamt	Stunden ges.

FEHLER diese Liste bitte nur mit Menu 1 sortiert nach BG - Leitung - Roktis verwenden

ELBOW8	25	2,6	Elbow 90°, type 3 1.0254 DIN 2605-1 33,7x2,6	0,12 kg	3,00				
PIPE5	25	2,6	Pipe 1.0254 DIN EN ISO 1127 33,7x2,6	1,99 kg	4,20				
SOCKET1A	25	0	SOCKET PICEE G1" by AL-AGS	0,20 kg	1,00				
Summe: 02 25 A-15049 AA10C1				8,92 kg					

Liefersumme:	
Montagesumme:	
Gesamtsumme:	
Gesamt-Stunden:	
Gesamtgewicht:	8,92 kg
** Ende der Ausgabe	

AS BUILT

Stückliste 02 25 A-15049 VALVES BY AL Revision:										
Teilenummer		NW1	NW2	Teilebezeichnung	Einzelgew.	Menge	EP-Lieferung	EP-Montage	gesamt	Stunden ges.

FEHLER diese Liste bitte nur mit Menu 1 sortiert nach BG - Leitung - Rokls verwenden

BV82081	25	0	BALL VALVE TYP 2-R PN10	0,80 kg	1,00				
Summe: 02 25 A-15049 VALVES BY AL				0,80 kg					

Liefersumme:	
Montagesumme:	
Gesamtsumme:	
Gesamt-Stunden:	
Gesamtgewicht:	0,80 kg
** Ende der Ausgabe	

AS BUILT

Stückliste 02 25 A-15049 PRI SUP 000000 Revision:

Teilenummer	NW1	NW2	Teilebezeichnung	Einzelgew.	Menge	EP-Lieferung	EP-Montage	gesamt	Stunden ges.
-------------	-----	-----	------------------	------------	-------	--------------	------------	--------	--------------

FEHLER diese Liste bitte nur mit Menu 1 sortiert nach BG - Leitung - Rokis verwenden

PG02	25	0	ROHRBÜGEL 1.4571 33,7	0,50 kg	1,00				
Summe: 02 25 A-15049 PRI SUP 000000				0,50 kg					

Liefersumme:	
Montagesumme:	
Gesamtsumme:	
Gesamt-Stunden:	
Gesamtgewicht:	0,50 kg
** Ende der Ausgabe	

ASBUILT